

*Raúl G. Aragón & Asoc.*

---

ESTUDIO DE OPINIÓN PÚBLICA

---

28 de julio de 2015

1. Según Ud., la gestión de Horacio Rodríguez Larreta será...

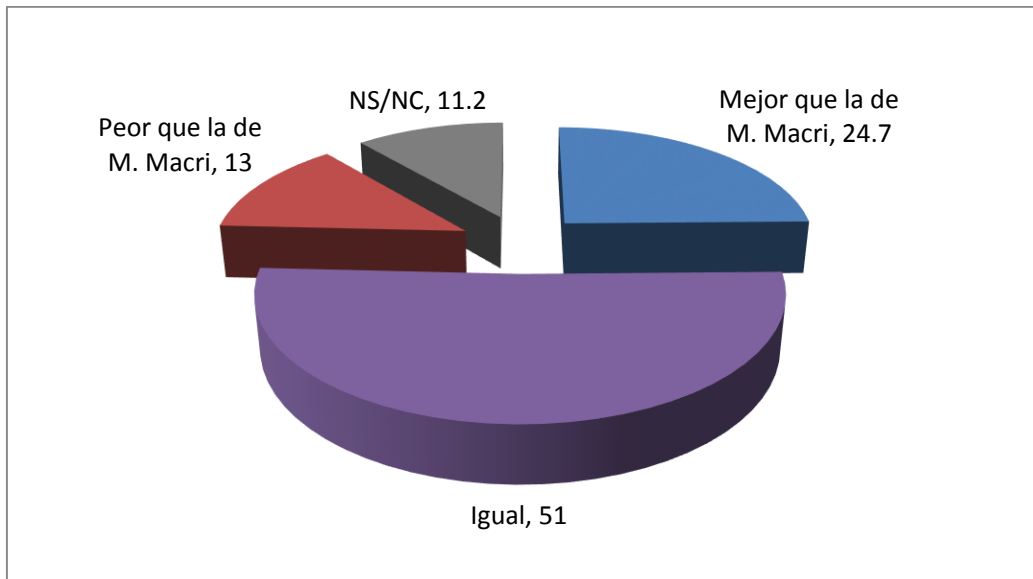

|          | HOMBRES | MUJERES | NSE ALTO | NSE MEDIO | NSE BAJO | 16 A 35 | 36 A 55 | 56 A MÁS |
|----------|---------|---------|----------|-----------|----------|---------|---------|----------|
| Mejor... | 28,3%   | 21,8%   | 18,2%    | 29,1%     | 24,0%    | 24,4%   | 21,3%   | 28,6%    |
| Igual    | 50,2%   | 51,8%   | 51,8%    | 54,3%     | 48,4%    | 47,4%   | 53,6%   | 52,6%    |
| Peor...  | 9,8%    | 15,6%   | 19,1%    | 12,1%     | 11,3%    | 16,9%   | 13,7%   | 8,2%     |
| NS/NC    | 11,7%   | 10,7%   | 10,9%    | 4,5%      | 16,3%    | 11,3%   | 11,5%   | 10,7%    |

2. Suponiendo que Daniel Scioli sea presidente, ¿cómo cree que se llevará con Rodríguez Larreta?

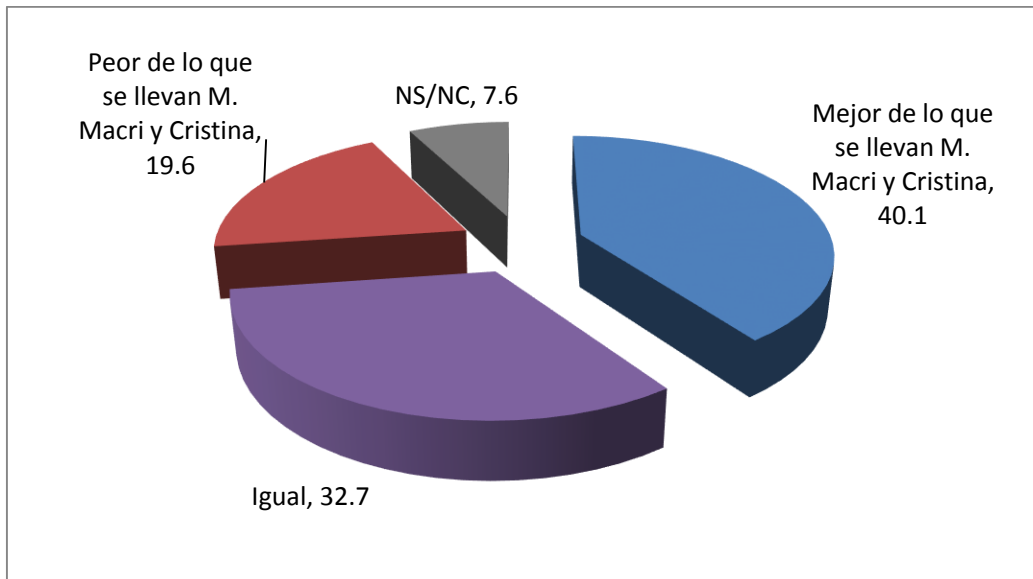

|                | HOMBRES | MUJERES | NSE ALTO | NSE MEDIO | NSE BAJO | 16 A 35 | 36 A 55 | 56 A MÁS |
|----------------|---------|---------|----------|-----------|----------|---------|---------|----------|
| Mejor de lo... | 45,9%   | 35,6%   | 50,9%    | 44,5%     | 33,0%    | 32,7%   | 45,4%   | 43,6%    |
| Igual          | 31,6%   | 33,7%   | 30,9%    | 31,5%     | 34,0%    | 30,4%   | 39,3%   | 29,2%    |
| Peor de lo...  | 16,9%   | 21,5%   | 13,6%    | 16,0%     | 24,5%    | 30,4%   | 9,8%    | 16,9%    |
| NS/NC          | 5,6%    | 9,2%    | 4,5%     | 8,0%      | 8,5%     | 6,5%    | 5,5%    | 10,3%    |

3. Como Ud. sabe, Martín Lousteau perdió el ballotage. Ud. diría que su carrera política...

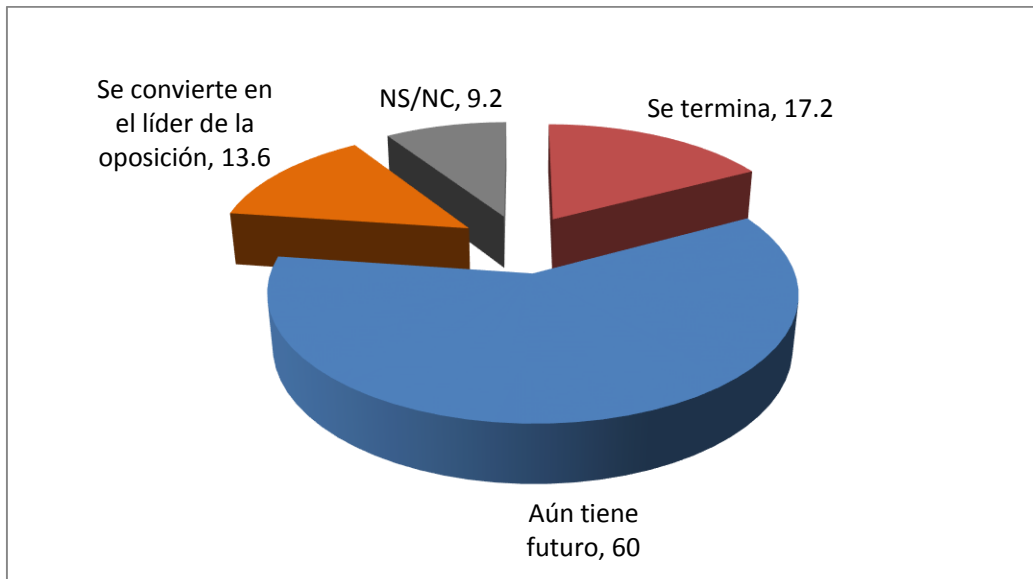

|                    | HOMBRES | MUJERES | NSE ALTO | NSE MEDIO | NSE BAJO | 16 A 35 | 36 A 55 | 56 A MÁS |
|--------------------|---------|---------|----------|-----------|----------|---------|---------|----------|
| Se termina         | 16,9%   | 17,5%   | 16,4%    | 23,6%     | 13,5%    | 15,0%   | 17,9%   | 19,0%    |
| Aún tiene futuro   | 60,5%   | 59,5%   | 65,5%    | 55,3%     | 61,0%    | 57,9%   | 64,1%   | 57,9%    |
| Se convierte en... | 13,2%   | 14,1%   | 11,8%    | 13,1%     | 14,5%    | 20,6%   | 10,9%   | 8,7%     |
| NS/NC              | 9,4%    | 8,9%    | 6,4%     | 8,0%      | 11,0%    | 6,5%    | 7,1%    | 14,4%    |

4. Por último, Ud. sabe que durante toda la campaña Martín Lousteau criticó mucho la gestión de Mauricio Macri. Sin embargo, Lousteau es parte del Frente UNEN, del cual uno de los precandidatos es Macri. Si este gana y es el candidato presidencial de UNEN, ¿Ud. cree que Lousteau votaría por Macri?

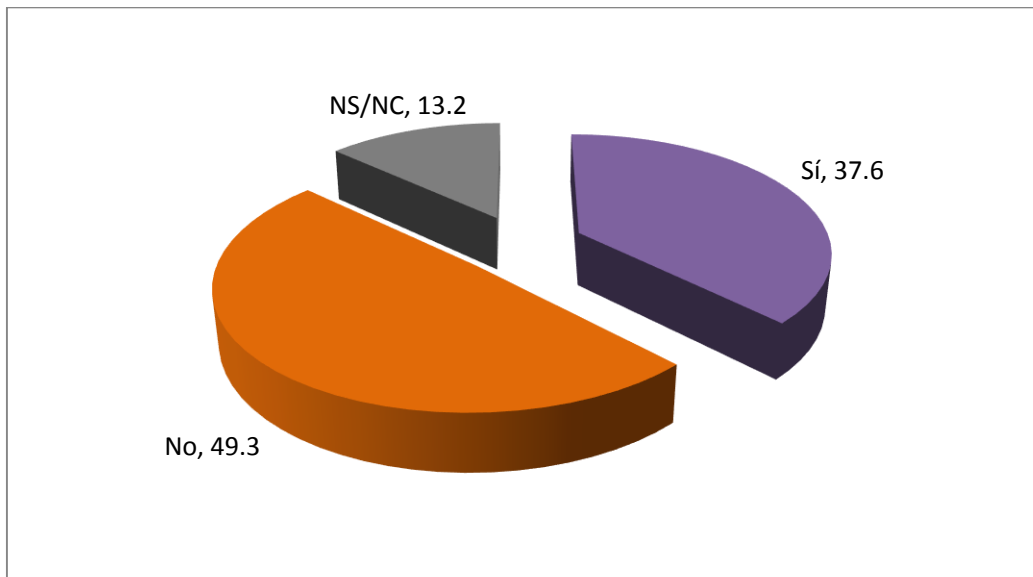

|       | HOMBRES | MUJERES | NSE ALTO | NSE MEDIO | NSE BAJO | 16 A 35 | 36 A 55 | 56 A MÁS |
|-------|---------|---------|----------|-----------|----------|---------|---------|----------|
| Sí    | 43,6%   | 32,6%   | 33,6%    | 42,7%     | 35,5%    | 42,7%   | 35,3%   | 34,2%    |
| No    | 45,1%   | 52,6%   | 50,9%    | 45,7%     | 51,1%    | 49,3%   | 52,7%   | 45,9%    |
| NS/NC | 11,3%   | 14,8%   | 15,5%    | 11,6%     | 13,5%    | 8,0%    | 12,0%   | 19,9%    |

FICHA TÉCNICA

- Universo: Residentes en la Ciudad Autónoma de Buenos Aires en condiciones de votar.
- Tamaño de la muestra: 904 casos efectivos.
- Tipo de muestra: Aleatoria, simple, con reposición. Ponderada por Género, NSE y Rango de Edad.
- Margen de error: +/- 3.1% (para P = 0.50).
- Fecha del campo: 20 al 24 de julio, 2015.
- Cuestionario: Cerrado.
- Producción y dirección: Raúl Aragón & Asoc.