Poliarquía Consultores

Análisis de la situación electoral después de las PASO

IAEF

Septiembre, 2015

Resultado elecciones PASO 2015
Por frentes electorales

	Por Candidato	Por Frente
Daniel Scioli / FPV	38,4	38,4
Mauricio Macri / Cambiemos	24,2	30,1
Ernesto Sanz / Cambiemos	3,5	
Elisa Carrio / Cambiemos	2,4	
Sergio Massa / UNA	14,1	20,6
Jose Manuel de la Sota / UNA	6,5	
Margarita Stolbizer / Progresistas	3,5	3,5
Nicolas del Caño / FIT	1,7	3,3
Jorge Atamira / FIT	1,6	
Adolfo Rodriguez Saa / CF	2,1	2,1
Otras fuerzas	2,0	2,0
Total	100	100

* Resultados parciales con el 98% de las mesas escrutado

Participación electoral elecciones nacionales
Serie histórica 1983-2015

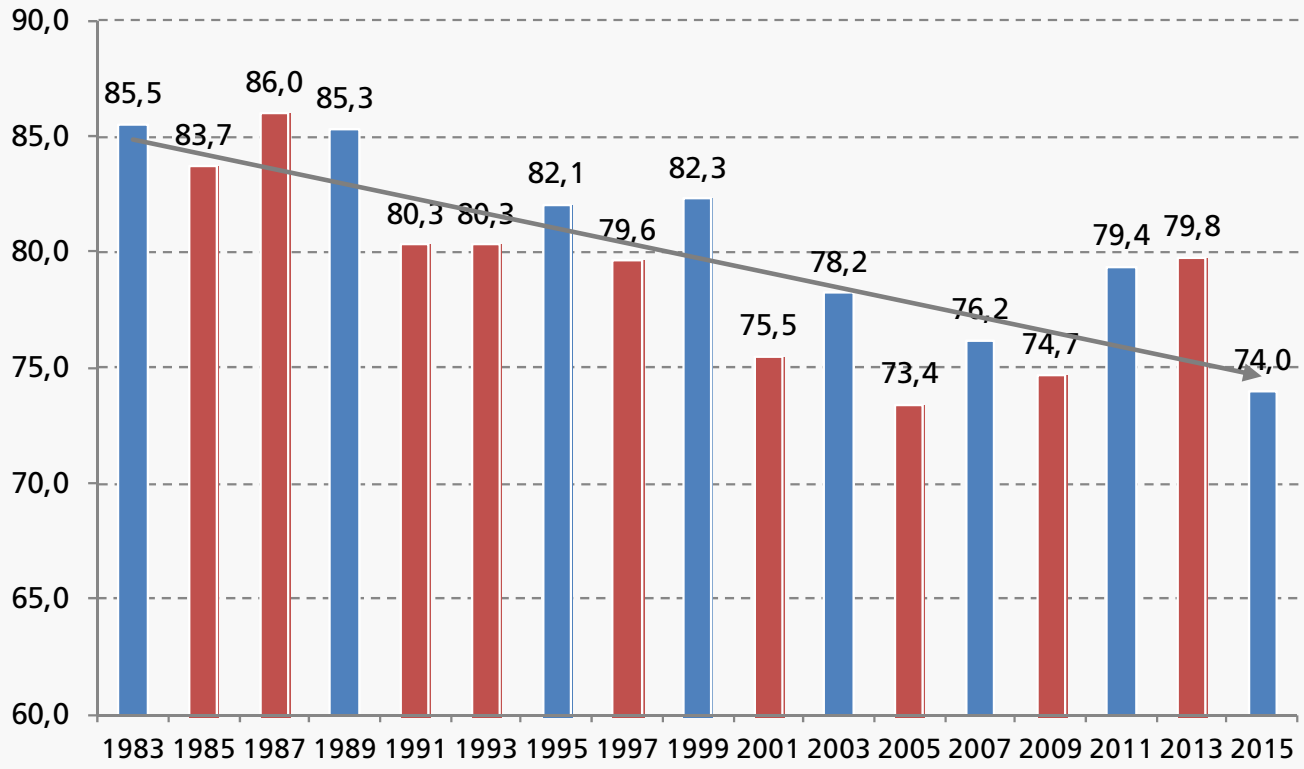

Comparación de las resultados del kirchnerismo (2007- 2009 - 2011 – 2013 - 2015)

Desagregado por región

Peso electoral por región

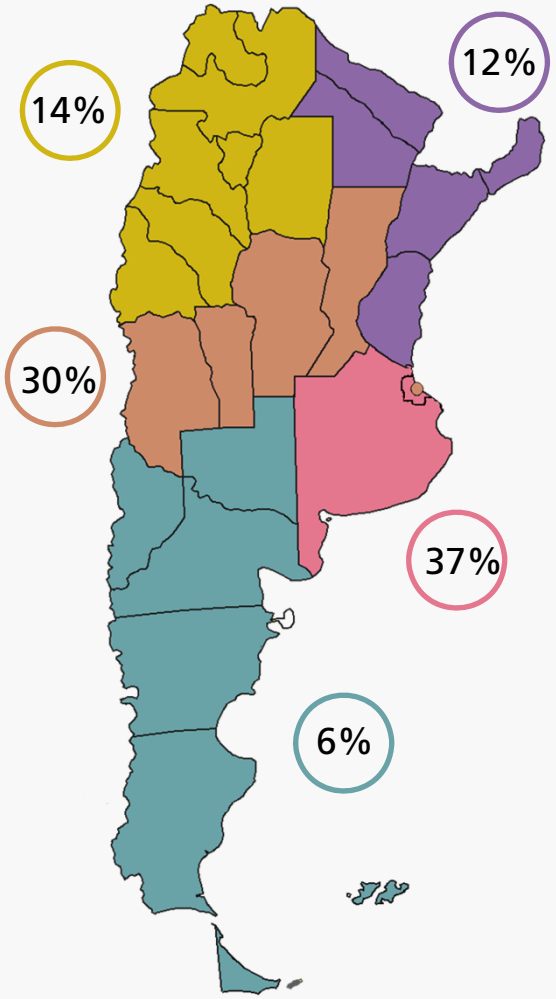

Porcentaje de votos del kirchnerismo

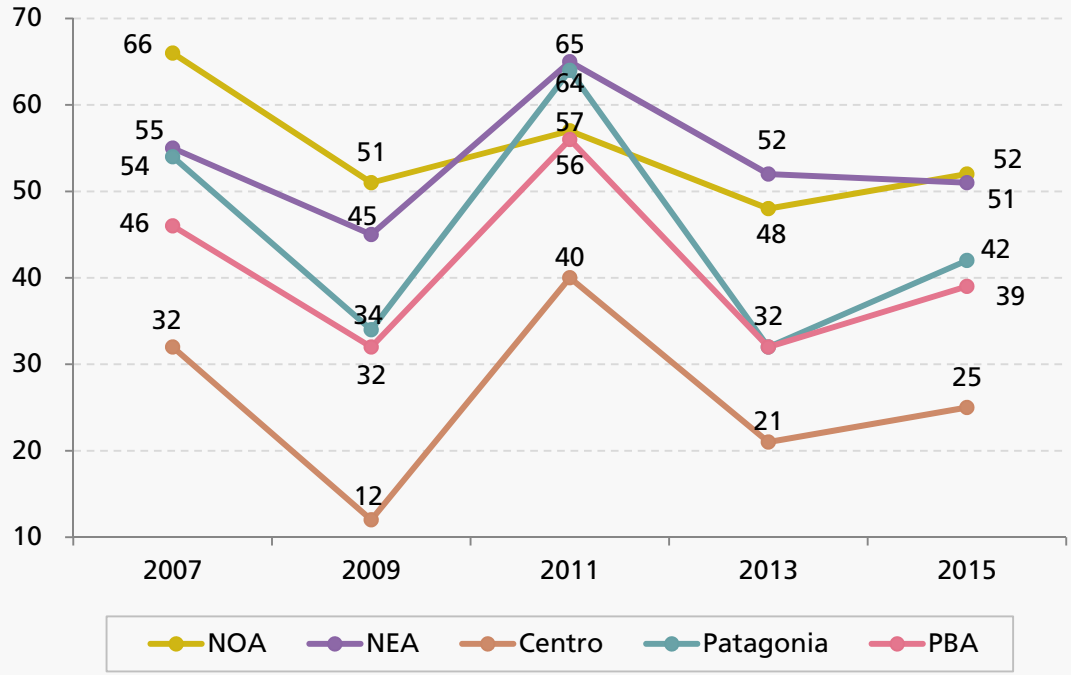

Agrupación de municipios de la PBA por zonas y performance electoral desagregada del kirchnerismo entre 2007 y 2015

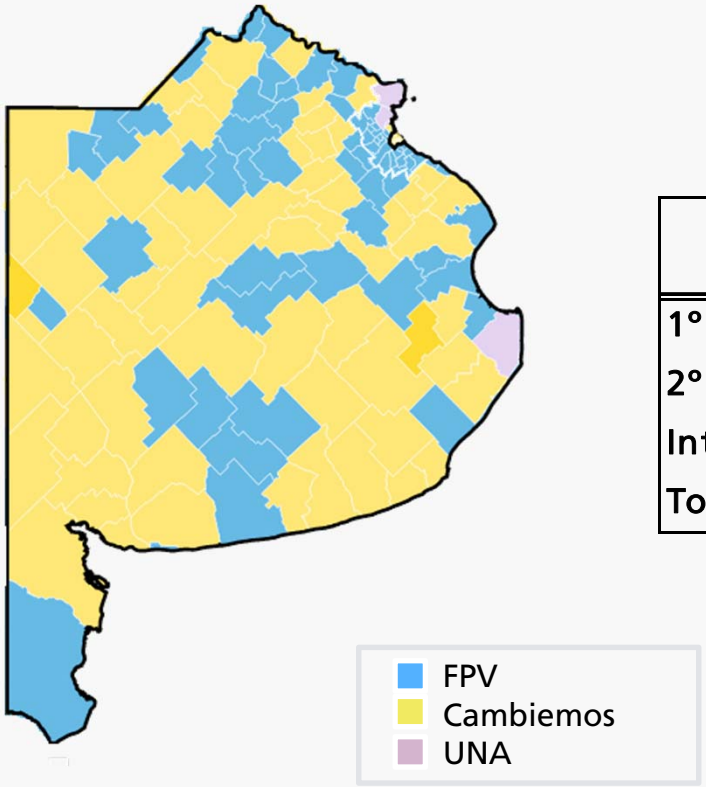

Performance electoral kirchnerismo -2007 / 2015-

	Presidente 2007	Congreso 2009	Presidente 2011	Diputados 2013	Presidente PASO 2015
1° Cordón	45,4%	33,1%	55,6%	35,0%	40,9%
2° Cordón	51,3%	38,3%	62,6%	34,3%	44,4%
Interior PBA	41,9%	26,6%	51,3%	28,3%	34,2%
Total	45,9%	32,2%	56,3%	32,2%	39,5%

Nivel de estudios

> de 30 años :

20 millones

18 a 29 años :

7,5 millones

Nivel Educativo:	%	%
Primario	45	19
Secundario incompleto	13	29
Secundario completo	19	22
Terciario	9	10
Universitario incompleto	5	16
Universitario completo	7	3
Posgrado	1	0

Fuente: INDEC, Censo 2010

Performance electoral de los Frentes en las provincias
PASO presidenciales 2015

	Total país	Provincias más pobres NBI > 11%	Provincias intermedias NBI 11% - 7%	Provincias más ricas NBI < 7%
FPV	38%	53%	49%	33%
Cambiemos	30%	22%	23%	33%
UNA	21%	19%	19%	21%
Progresistas	3%	1%	2%	4%

Performance electoral de los Frentes en el GBA
PASO presidenciales 2015

	Total GBA	Municipios más pobres NBI > 11%	Municipios intermedios NBI 11% - 7%	Municipios más ricos NBI < 7%
FPV	43%	49%	42%	33%
Cambiemos	25%	18%	23%	34%
UNA	21%	23%	19%	20%
Progresistas	4%	3%	4%	6%

Intención de voto PASO a Presidente

Según sexo, edad y educación

	Sexo		Edad			Educación		
	Masculino	Femenino	De 16 a 29	De a 30 a 49	50 y más	Primario	Secundario	Ter / Uni
Daniel Scioli - FPV	42	34	35	38	39	49	37	28
Mauricio Macri - Cambiemos	24	28	33	21	26	17	28	31
Sergio Massa - UNA	11	16	14	15	12	16	14	11
José Manuel de la Sota - UNA	5	4	4	5	5	5	5	4
Margarita Stolbizer - Progresistas	3	3	2	3	5	2	3	5
Elisa Carrió - Cambiemos	3	2	2	4	1	2	3	3
Ernesto Sanz - Cambiemos	2	3	1	2	3	1	2	4
Adolofo Rodríguez Saá - Compromiso Federal	2	2	1	3	2	2	2	2
Jorge Altamira - FIT	1	2	2	1	1	1	1	3
Otros	1	1	0	2	0	0	1	2
Indecisos / En blanco	6	5	6	6	6	5	4	7
Total	100	100	100	100	100	100	100	100

Base: Encuesta Nacional

Intención de voto PASO a Presidente por espacio
Según hogar que recibe ayuda estatal

"¿En su hogar reciben algún otro subsidio, alguna pensión no contributiva o alguna ayuda del estado nacional?"

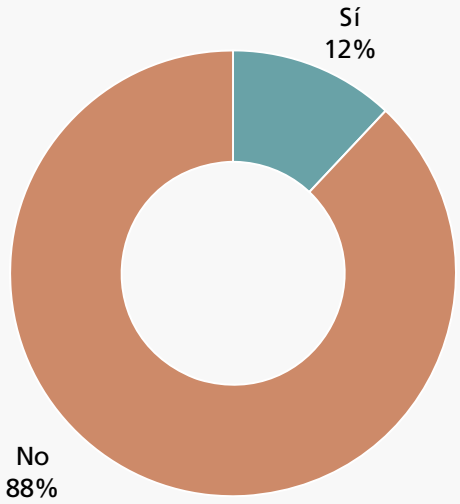

	Ayuda estatal	
	SI	NO
FPV	50	37
Cambiemos	25	31
UNA	18	17
Otros	2	8
Indecisos / En blanco	5	7
Total	100	100

Base: Encuesta Nacional

Intención de voto PASO a Presidente por espacio

Según nueva jubilación

"¿ En los últimos 5 años , usted o los miembros del hogar con quien vive empezó a cobrar jubilación o pensión?"

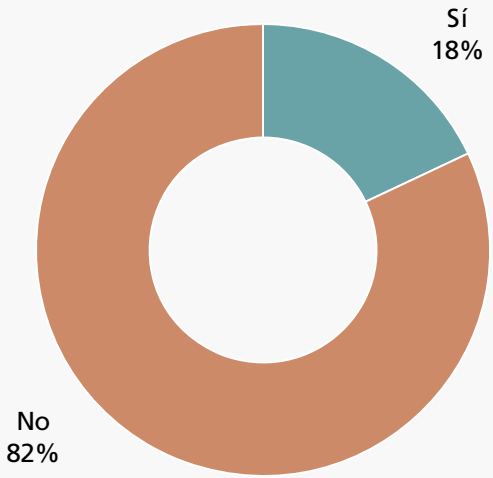

	Jubilación	
	si	no
FPV	50	37
Cambiemos	21	32
UNA	16	18
Otros	6	7
Indecisos / En blanco	7	6
Total	100	100

Base: Encuesta Nacional

Intención de voto PASO a Presidente por espacio
Según mirar partidos por TV

"¿En general, los fines de semana, mira por TV los partidos de Futbol del torneo de primera división?"

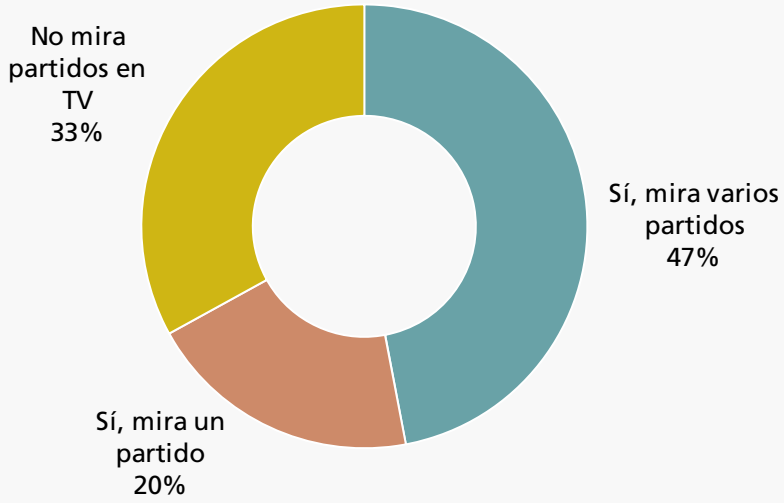

	Partidos por TV		
	Mira varios	Mira un partido	No mira
FPV	45	40	30
Cambiemos	29	28	33
UNA	15	20	19
Otros	7	6	8
Indecisos / En blanco	4	6	10
Total	100	100	100

Base: Encuesta Nacional

Intención de voto PASO a Presidente por espacio
Según interés en política

"¿Usted diría que está muy, bastante, poco o nada interesado en la política?"

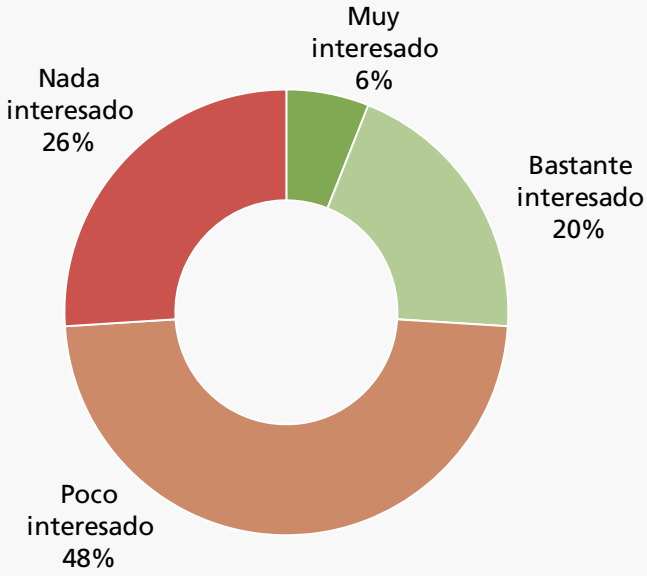

	Interés en política			
	Muy interesado	Bastante interesado	Poco interesado	Nada interesado
FPV	52	50	38	29
Cambiemos	29	26	32	31
UNA	10	12	19	21
Otros	2	9	7	6
Indecisos / En blanco	7	3	4	13
Total	100	100	100	100

Base: Encuesta Nacional

Intención de voto PASO a Presidente por espacio

Según balance económico del hogar

"¿En los últimos 5 años, usted diría que económicamente a usted y los miembros de su hogar les fue muy bien, bien, regular, mal o muy mal?"

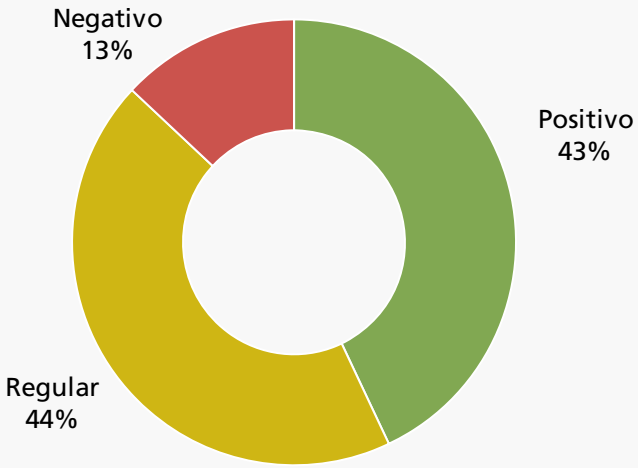

	Balance económico del hogar		
	Positivo	Regular	Negativo
FPV	52	32	21
Cambiemos	26	31	43
UNA	13	20	25
Otros	5	10	2
Indecisos / En blanco	4	7	9
Total	100	100	100

Base: Encuesta Nacional

Intención de voto PASO a Presidente por espacio

Según compra de plasma o LED

"¿En los últimos 5 años, en su hogar compraron un plasma o LED?"

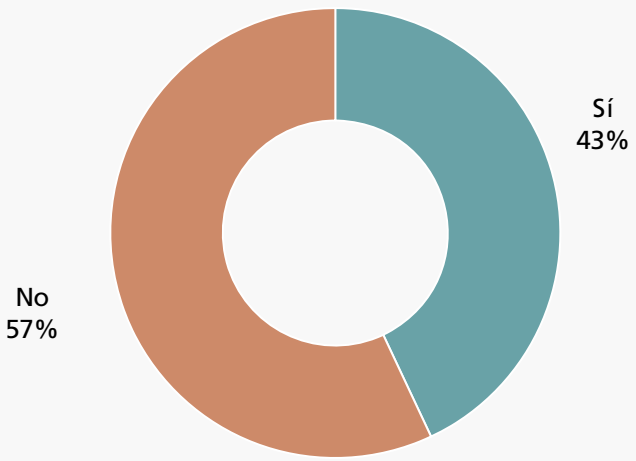

	Plasma o Led	
	No	Si
FPV	38	41
Cambiemos	29	32
UNA	19	16
Otros	7	6
Indecisos / En blanco	7	5
Total	100	100

Base: Encuesta Nacional

Intención de voto PASO a Presidente por espacio
Según compra de PC

"¿En los últimos 5 años, en su hogar compraron una computadora?"

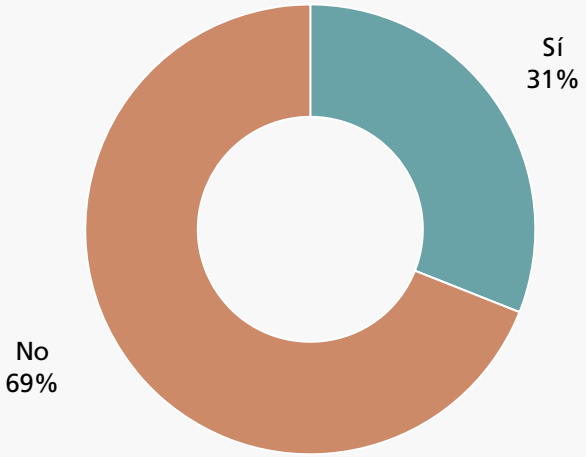

	PC	
	No	Si
FPV	36	45
Cambiemos	31	29
UNA	18	17
Otros	8	5
Indecisos / En blanco	7	4
Total	100	100

Base: Encuesta Nacional

Intención de voto PASO a Presidente por espacio
Según realización de arreglos en el hogar

"¿ En los últimos 5 años , usted o los miembros del hogar con quien vive hicieron arreglos en el hogar?"

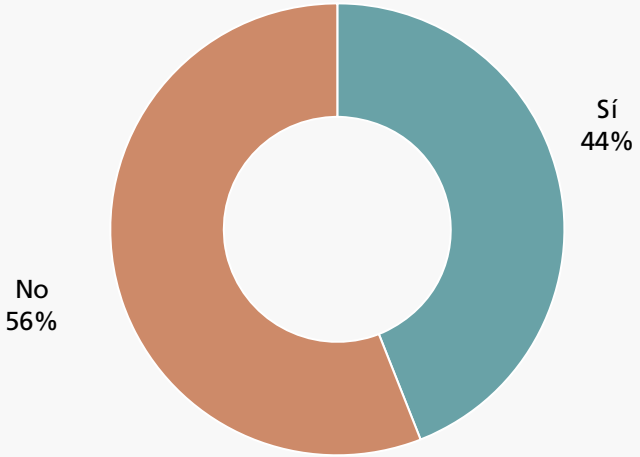

	Arreglos	
	si	no
FPV	44	35
Cambiemos	28	32
UNA	15	20
Otros	8	6
Indecisos / En blanco	5	7
Total	100	100

Base: Encuesta Nacional

Intención de voto PASO a Presidente por espacio
Según obtención de un empleo mejor

"¿ En los últimos 5 años , usted o los miembros del hogar con quien vive consiguió un mejor trabajo?"

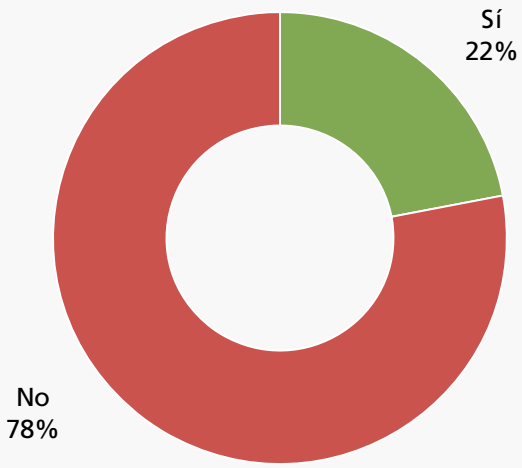

	Consiguió trabajo	
	si	no
FPV	47	37
Cambiemos	30	30
UNA	17	18
Otros	4	8
Indecisos / En blanco	2	7
Total	100	100

Base: Encuesta Nacional

Intención de voto PASO a Presidente por espacio
Según robo no violento

"¿ En los últimos 5 años , usted o los miembros del hogar con quien vive sufrió algún robo o delito no violento?"

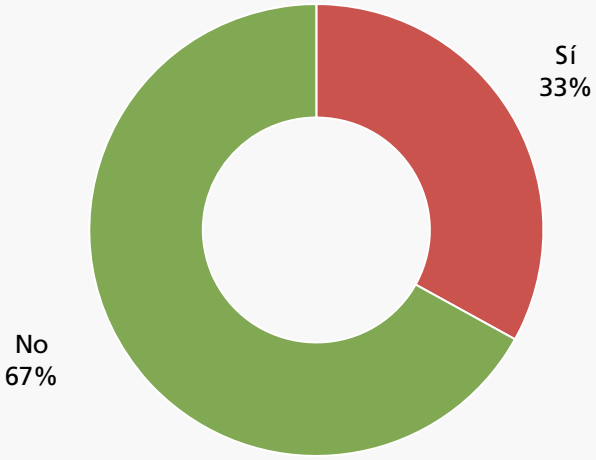

	Robo no violento	
	si	no
FPV	36	40
Cambiemos	32	29
UNA	17	18
Otros	6	7
Indecisos / En blanco	9	6
Total	100	100

Base: Encuesta Nacional

Intención de voto PASO a Presidente por espacio
Según robo violento

"¿ En los últimos 5 años , usted o los miembros del hogar con quien vive sufrió algún robo o delito violento?"

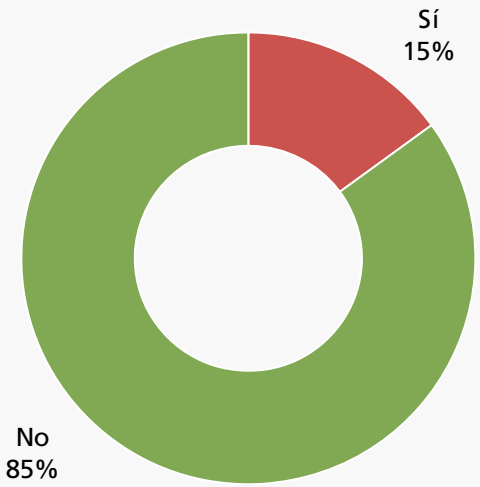

	Robo violento	
	si	no
FPV	30	40
Cambiemos	33	30
UNA	19	17
Otros	10	6
Indecisos / En blanco	8	7
Total	100	100

Base: Encuesta Nacional

Situación anímica y problemáticas sociales

Situación actual del país

"¿Cómo evalúa usted la situación general del país?"

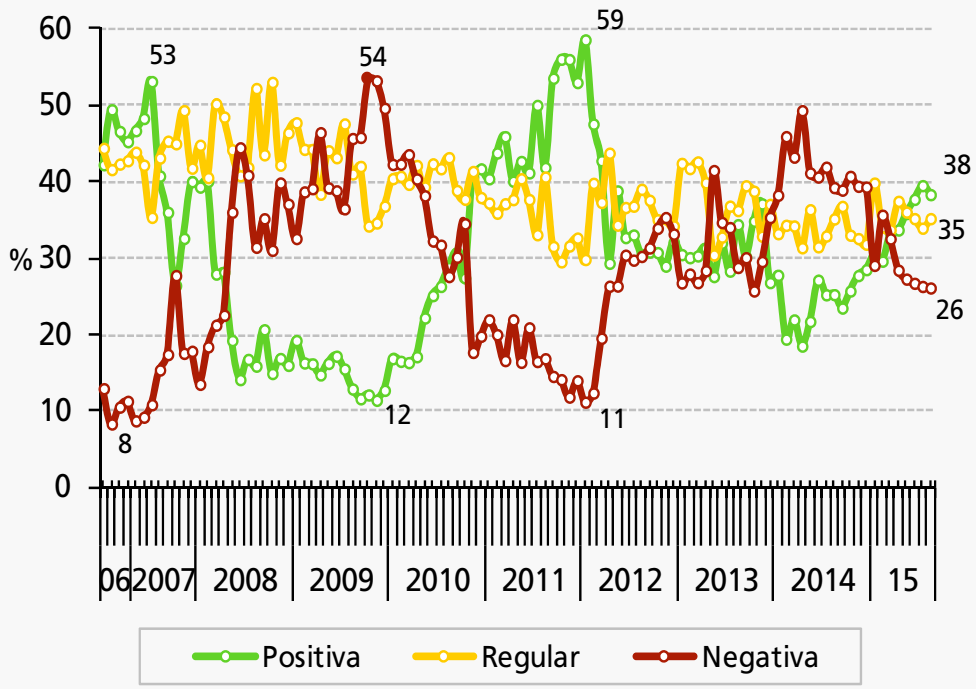

Base: Total de entrevistados.

Evaluación retrospectiva y prospectiva del país

Evaluación retrospectiva

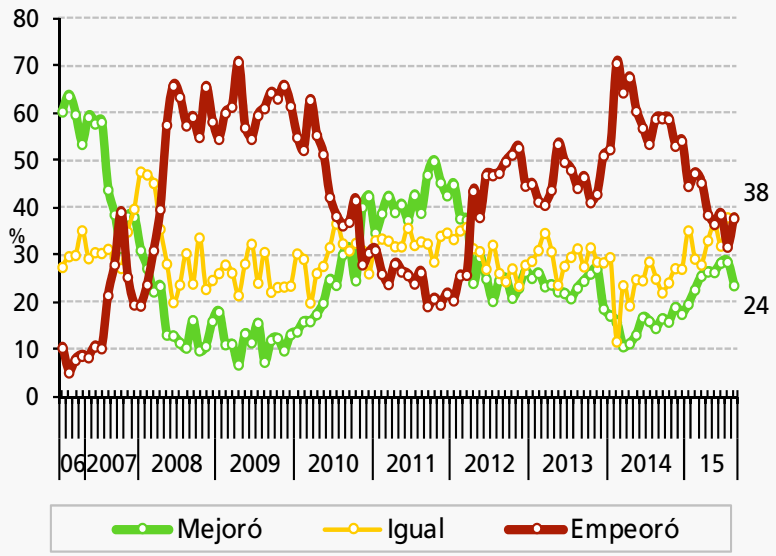

Evaluación prospectiva

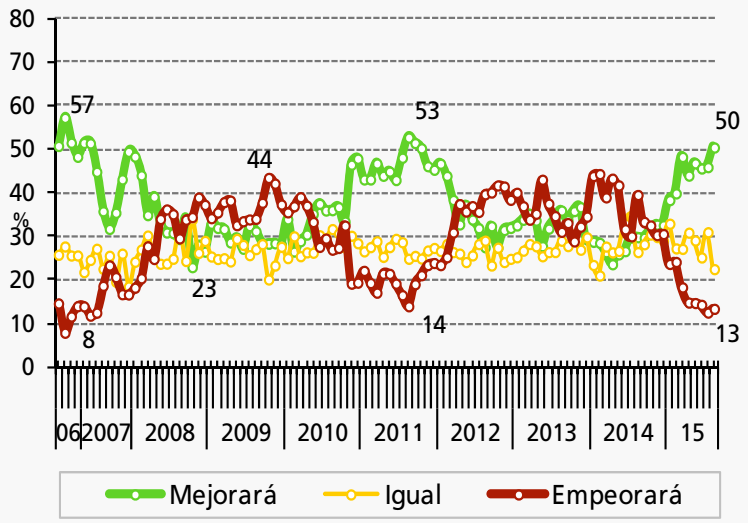

Base: Total de entrevistados.

Índice de Optimismo Ciudadano

Combina el optimismo actual, retrospectivo y prospectivo.

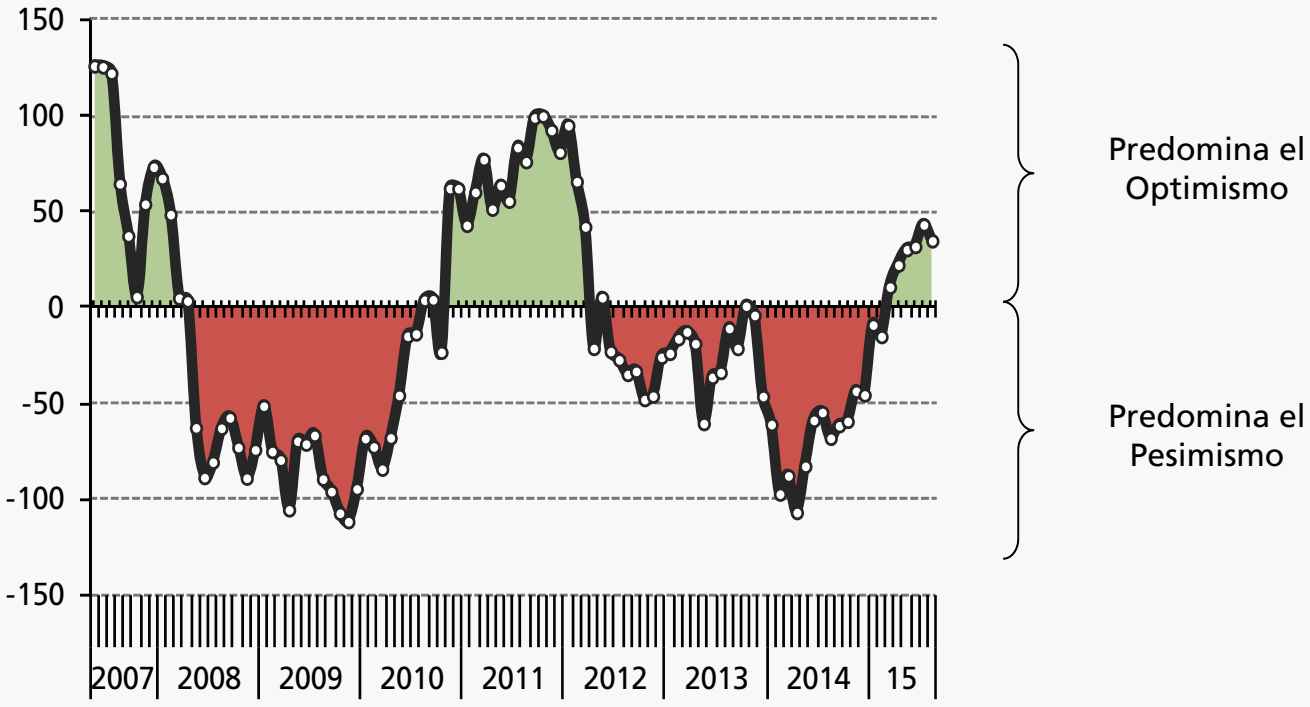

Base: Total de entrevistados.

Final cerrado y ¿cuestionado?

Desafío electoral

3 opciones: 45%, 10% diferencia, ballotage

Polarizar, forzar el ballotage, ampliar base electoral, cambios en el contexto

Conservar popularidad y una intención de voto razonable / ser actor clave en la 2da vuelta/

Escenario de ballotage: novedad histórica

www.poliarquia.com

Reservados todos los derechos, prohibida la reproducción total o parcial de contenidos de esta presentación por cualquier medio o procedimiento y con cualquier destino, sin previa autorización escrita de Poliarquía Consultores.